

## **VEVET, KREPPET OG SVEISET DUK/NETT**

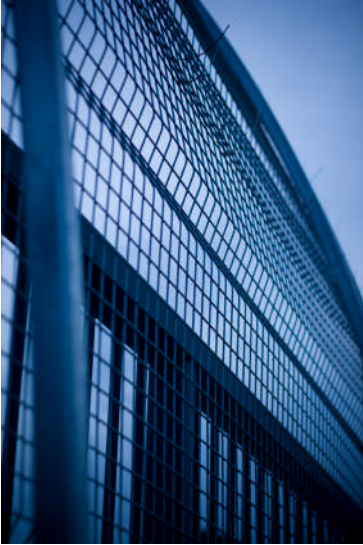

### **Vi leverer i følgende materialer:**

- Ubehandlet stål
- Galvanisert stål
- Rustfritt stål AISI 304
- Rustfritt syrefast stål AISI 316
- Messing

Ved forespørsel kan også følgende materialer leveres: Aluminium, kopper og bronse.

### **Ved forespørsel og bestilling, vennligst oppgi følgende:**

1. Maskevidde
2. Trådtykkelse
3. Lengde og bredde
4. Kvalitet
5. Duknr. Angir antall masker på 1 tomme (25,4 mm)

**Vi leverer alle andre spesifikasjoner enn angitt i katalogen med kort leveringstid. Det tas forbehold om skrivefeil og at enkelte lagerposter kan være utsolgt.**

## SYREFASTE STÅLDUKER KVALITET AISI 316

Nr.	Tråd mm	Maskevidde mm	Utførelse	Kvalitet	Bredde mm	Vekt ca. Kg.pr.m2
1	2,5	25,00	Kreppet	316	1000	3,000
1 ¼	2,0	20,00	Kreppet	316	1000	2,300
1 ½	2,0	15,00	Kreppet	316	1000	2,300
2 ½	2,0	10,00	Kreppet	316	1000	4,250
3	1,2	7,00	Vevet	316	1000	2,400
4	1,0	5,00	Vevet	316	1000	2,120
5	1,0	4,00	Vevet	316	1000	2,500
6	0,9	3,33	Vevet	316	1000	2,400
6 ½	0,8	3,15	Vevet	316	1000	2,000
8	0,7	2,50	Vevet	316	1000	2,000
8	0,9	2,00	Vevet	316	1000	3,000
10	0,6	2,00	Vevet	316	1000	1,900
12	0,5	1,60	Vevet	316	1000	1,500
14	0,4	1,40	Vevet	316	1000	1,200
16	0,37	1,22	Vevet	316	1000	1,100
16	0,50	1,00	Vevet	316	1000	2,100
16	0,40	1,00	Vevet	316	1000	1,600
18	0,28	1,13	Vevet	316	1000	0,700
25	0,30	0,72	Vevet	316	1000	1,250
30	0,24	0,63	Vevet	316	1000	0,850
35	0,24	0,50	Vevet	316	1000	1,000
40	0,22	0,41	Vevet	316	1000	0,950
50	0,20	0,31	Vevet	316	1000	1,000
60	0,16	0,25	Vevet	316	1000	0,800
70	0,15	0,22	Vevet	316	1000	0,800
80	0,125	0,20	Vevet	316	1000	0,600
90	0,11	0,18	Vevet	316	1000	0,550
100	0,10	0,15	Vevet	316	1000	0,600
120	0,09	0,12	Vevet	316	1000	0,400
150	0,065	0,104	Vevet	316	1000	0,350
200	0,05	0,077	Vevet	316	1000	0,250
250	0,04	0,063	Vevet	316	1000	0,250
300	0,036	0,050	Vevet	316	1000	0,220

## KREPPET SYREFAST DUK, KVALITET AISI 316

Maskevidde mm	Trådtykkelse mm	Format mm	Vekt Kg. m2
25	2,5	1000	3,00
20	2,0	1000	3,50
10	2,0	1000	4,25

Alle andre maskevidder/trådtykkelser/format kan leveres på ca 14 dager. Dukene kan også leveres i andre materialer, f.eks. ubehandlet stål, galvanisert stål og aluminium.

**SVEISET, UBEHANDLET NETT**

Maskevidde mm	Trådtykkelse mm	Format mm	Vekt Kg. m2
100	5,0 frie ender	1150 X 2140	3,0
50	5,0 frie ender	1150 X 2140	6,0
50	4,0 frie ender	1250 X 2500	4,0
50	4,0 frie ender	1200 X 2400	4,0
50	4,0 frie ender	1130 X 2100	4,0
50	3,0 frie ender	1150 X 2000	2,3
40	4,0 frie ender	1500 X 2000	5,0
40	4,0 frie ender	1250 X 2500	5,0
40	4,0 frie ender	1200 X 2400	5,0
40	3,0 frie ender	1200 X 2200	2,8
30	4,0 renklippet	1200 X 2000	6,0
30	3,0 frie ender	1500 X 2000	3,7
30	3,0 frie ender	1200 X 2400	3,7

**SVEISET, GALVANISERT NETT I RULL á 25 METER**

Maskevidde mm	Trådtykkelse mm	Format mm	Vekt Kg. m2
50	2,05	1000	1,0
25	2,00	1000	2,0
25	1,60	1000/1220	1,2
19	1,40	1000/1220	1,1
12	1,00	1000/1220	1,0
12	1,60	1000	2,4
8	0,80	1000	0,9

**SVEISEDE, RUSTFRIE NETT AISI 304**

Maskevidde mm	Trådtykkelse mm	Format mm	Vekt Kg m2
50	4,00	1200 X 2400	4,0
40	4,00	1200 X 2400	5,0
30	3,00	1200 X 2400	3,7

**SVEISEDE, SYREFASTE NETT AISI 316**

Maskevidde	Trådtykkelse mm	Format mm	Vekt Kg m2
50	5,00	1130 X 2100	14,13
50	4,00	1130 X 2100	9,04
50	3,00	1150 X 2000	4,93

40	5,00	1250 X 2000	18,76
40	4,00	1250 X 1500	8,95
30	3,00	1000 X 2000	7,23

**SVEISET, RUSTFRITT NETT I RULL á 25 METER**

<b>Maskevidde mm</b>	<b>Trådtykkelse mm</b>	<b>Kvalitet</b>	<b>Bredde mm</b>	<b>Vekt Kg. m2</b>
25	2,0	AISI 304	1000	2,0
25	2,0	AISI 316	1220	2,0
25	1,6	AISI 304	1000	1,2
12	1,6	AISI 316	1000	2,4
12	1,0	AISI 316	1000	1,0

**GALVANISERT, VEVET JERNDUK,**

<b>Nr.</b>	<b>Maskevidde mm</b>	<b>Trådtykkelse mm</b>	<b>Bredde mm</b>	<b>Vekt Kg. m2</b>
16	1,400 (flueduk)	0,25	1000	0,50